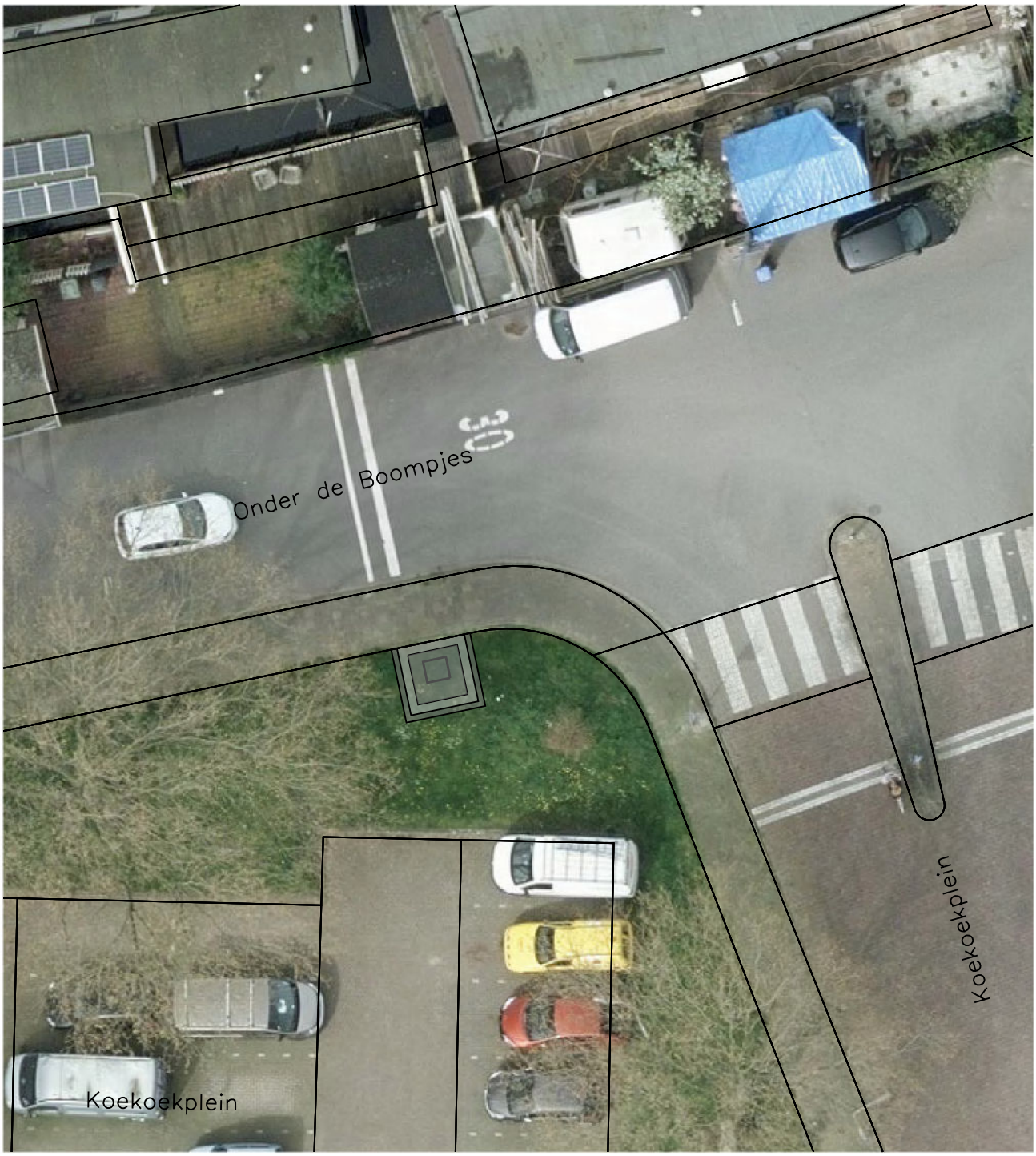

Legenda

- Ondergrondse restafval-container
- Betontegels grijs één tegel breed
- Betonband 180/200x250 mm

bezoekadres:
Burgemeester Jamesplein 1
2803 PG Gouda
postadres:
postbus 1086
2800 BB Gouda

Gemeente Gouda

project : **Plaatsen ondergrondse container restafval**		
omschrijving : Buurt 20: Koekoekplein 1 LIOR Standaarddetail 13AI-01-01	schaal : 1:200	formaat : A4 210x297
tekeningnummer: **2-00-18-5299_207a**	datum : 17-04-2024 datum wijz. B :	datum wijz. A : datum wijz. C :

F:\Beheer_openbare_ruimte\cad\w00\Ondergrondse containers rest\2-00-18-5299_rest.dgn